



APERTURA PISCINA CLUB DE CAMPO DE JAÉN

PROTOCOLO Y NORMATIVA
FASE 3 Y NORMALIDAD



Club de campo de

Introducción



Este año, por imperativo legal (Orden Ministerial SND 414/2020 de 16 de mayo), nos vemos en la obligación abrir la piscina y el resto de instalaciones del Club con limitación de aforo, cita previa y franjas horarias, siendo conscientes de las incomodidades que ello puede suponer.



Tanto las normas de uso como las franjas horarias se han establecido, después de haber analizado profundamente las diferentes opciones, con el único objetivo de que podamos disfrutar de nuestras instalaciones todos los socios y familiares que lo deseen.



Rogamos colaboren como siempre por el bien común; este protocolo estará en permanente revisión para mejorar el uso y disfrute de nuestras instalaciones y rogamos que cualquier sugerencia se realice por correo electrónico a la dirección habitual. Os aseguramos que todas las comunicaciones son analizadas, estudiadas y contestadas.

Normas generales

Es fundamental la higiene de manos. Lávese las manos cuidadosamente.

Si tiene tos o estornuda, utilice un pañuelo desechable y tírelo a una papelera inmediatamente.

Es obligatorio el mantenimiento de la distancia de seguridad.

Utilice los dispensadores de gel hidroalcohólico que habrá a su disposición

Si tiene fiebre o cree que puede tener algún síntoma compatible con el COVID 19, acuda al médico y no vaya al Club, en beneficio de todos.



Horarios

- La piscina tendrá el siguiente horario:
- Apertura: 11:00 horas.
- Cierre para desinfección: de 15:00 a 16:00 horas, no permitiéndose la presencia de socios ni en piscina, ni césped
- Cierre de la piscina:
 - Hasta el 15 de julio: 22:00 horas.
 - Desde el 16 de julio hasta el 15 de agosto: 21:30 horas.
 - Desde el 16 de agosto hasta cierre: 21:00 horas.

Uso del recinto de la piscina

Sólo se podrá entrar y salir del recinto por el acceso habilitado para ello, que es el situado junto a las escaleras del bar de verano.

No se podrá acceder con calzado de calle y con el que se acceda habrá de desinfectarse en la alfombra que habrá al efecto.

Se deberá usar el gel hidroalcohólico tanto para acceder como para el uso de las duchas de la piscina.

Deberá mantenerse una distancia entre socios de, al menos 2 metros hasta que finalice la fase 3, siendo de 1,5 metros a partir de entonces.

No se permite la reserva de sombrillas.

Se ruega que se cedan las zonas más cercanas a las duchas a las personas mayores.



club de campo de jaén

Sistema de reserva anticipada

Habrà dos turnos de uso de la piscina, uno de mañana, desde las 11:00 horas hasta las 15:00 horas y otro desde las 16:00 hasta el cierre de la piscina. Se podrá reservar hasta las 20:00 horas del día anterior a la fecha deseada.

Ambos turnos son acumulables, pudiéndose reservar el día completo, pero ha de cumplimentarse la reserva de ambos turnos. Se puede reservar con un máximo de dos días de antelación.

A la llegada al Club el socio deberá identificarse y obtener los tiques para poder acceder a la piscina, tanto para el socio como para los acompañantes que hayan realizado la reserva.

El tique deberá entregarse al socorrista en la única entrada habilitada para acceder a la piscina. El tique será diferente cada día y para cada turno. Cuando se salga de la piscina el socorrista entregará un tique a quien salga, que deberá ser entregado si se quiere entrar de nuevo en la piscina.

Sistema de reserva anticipada.

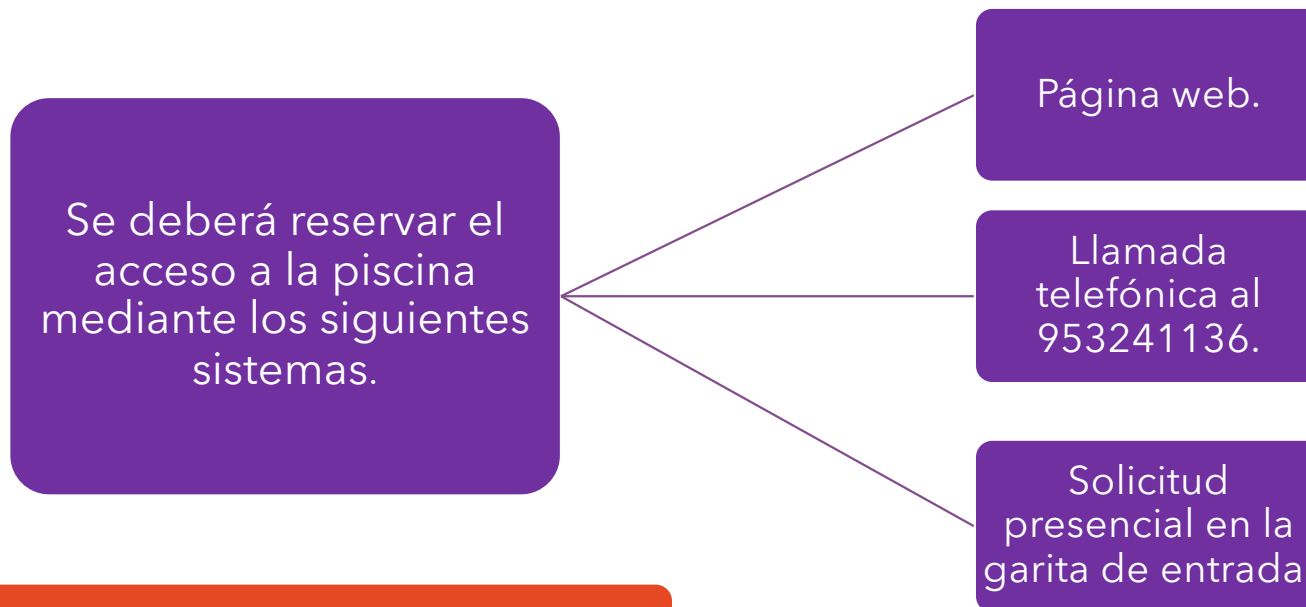

No se permite el acceso a la piscina sin el tique que se entrega con la reserva.

Reserva en la página web

Se podrá acceder a la zona de socios mediante el usuario y contraseña que cada socio tiene habilitado. Si el socio aún no lo tiene puede crearlo llamando a la oficina.

En la zona de reserva de piscina podrá reservar las invitaciones que desee, tanto para el socio como para sus acompañantes.

Cuando apruebe la reserva, se le enviará un correo de confirmación a la dirección habilitada.

Se ruega que este sea el sistema prioritario por los socios, para mayor facilidad del trabajo de la plantilla del Club.

Reserva telefónica



Se podrá realizar la reserva mediante llamada al 953241136 en horario de oficina.



La reserva deberá hacerse hasta las 20:00 horas del día anterior a la fecha deseada.



Rogamos que este sistema sea utilizado preferentemente por los socios de más edad que no manejen con soltura la informática.

Solicitud presencial



- El socio podrá, excepcionalmente, solicitar el acceso a la piscina en la garita de entrada al Club.
- No se garantiza la disponibilidad de aforo en la piscina si se utiliza este sistema.
- Aquellos socios que abusen de este sistema, podrán ser objeto de sanción, dado el evidente perjuicio que para el funcionamiento del Club supone que se obvie la utilización de los dos sistemas anteriores.

Hamacas



Este año no estará disponible el servicio de hamacas.



Cada socio podrá traer una silla para su uso personal en el césped de la piscina y que no podrá dejarse en el Club.



Los mayores de 65 años podrán depositar una silla en la zona del vestuario, en atención a su edad y evitarles el traslado de las mismas diariamente.

Vestuarios y duchas

Tanto los vestuarios como las duchas estarán habilitados y podrán utilizarse en los horarios establecidos para la piscina, teniendo en cuenta el cierre de la misma.

Los vestuarios y las duchas serán desinfectados dos veces al día, y cuando se considere conveniente por la afluencia de público. En cualquier caso, estarán cerrados desde las 15:00 hasta las 16:00 horas.

No habrá servicio de consigna de ropa, ni se permitirá que se depositen bolsas u objetos en la consigna, a excepción de las sillas de los mayores de 65 años.

En los vestuarios habrá de respetarse el aforo que se establezca en cada momento, teniendo preferencia para el acceso las personas mayores. El personal del Club será el que determine la entrada al vestuario. Se ruega la mayor brevedad posible en el uso de las duchas.

Instalaciones deportivas y parque infantil



EL USO DE LAS
INSTALACIONES DEPORTIVAS
SE REGISTRÁ POR LAS NORMAS
QUE SE VAYAN
COMUNICANDO EN CADA
MOMENTO.

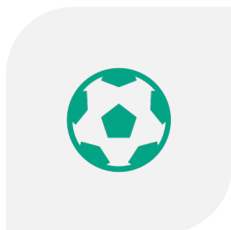

HASTA EL FINAL DE LA FASE 3
NO SE PERMITE EL USO DE
CAMPO DE FÚTBOL A
EXCEPCIÓN DE
ENTRENAMIENTOS.

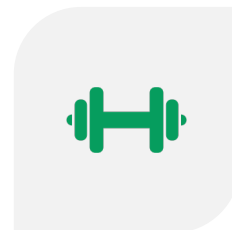

EL GIMNASIO PERMANECERÁ
CERRADO, QUEDANDO
SUSPENDIDO ESTE SERVICIO.

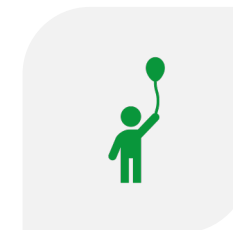

EL PARQUE INFANTIL
PERMANECERÁ EN USO, PERO
DIARIAMENTE SE PROCEDERÁ
A SU DESINFECCIÓN.
CUANDO SE REALICE,
PERMANECERÁ CERRADO.

Invitados



01

Cada socio dispondrá de tres invitaciones gratuitas para el acceso a la piscina durante la temporada.

02

Estas invitaciones sólo podrán utilizarse de lunes a viernes.

Se podrá acudir con invitados los sábados y domingos abonando el importe correspondiente.

03

Los socios podrán traer invitados al restaurante a partir de las 21:00, como en años anteriores.

Contacto y sugerencias



CORREO ELECTRÓNICO:
info@clubdecampojaen.es



TELÉFONO: 953241136



WEB:
www.clubdecampojaen.es